

Başlat → Tüm Programlar → Microsoft Office → MS Outlook menüleri takip edildiğinde; MS Outlook programı açılır.

- Eğer MS Outlook ilk defa kuruluyor ise; kurulum isteği onaylandıktan sonra Şekil-3 ile belirtilen ekrandan devam edilir.
- Eğer daha önceden bir MS Outlook hesabı var ise; Şekil-5 ve Şekil-6 'da belirtilen bilgilerin güncellenmesi yeterlidir.
- Eğer MS Outlook üzerinde yeni bir hesap oluşturulacak ise; Şekil-1 'den itibaren işlem yapılmalıdır.

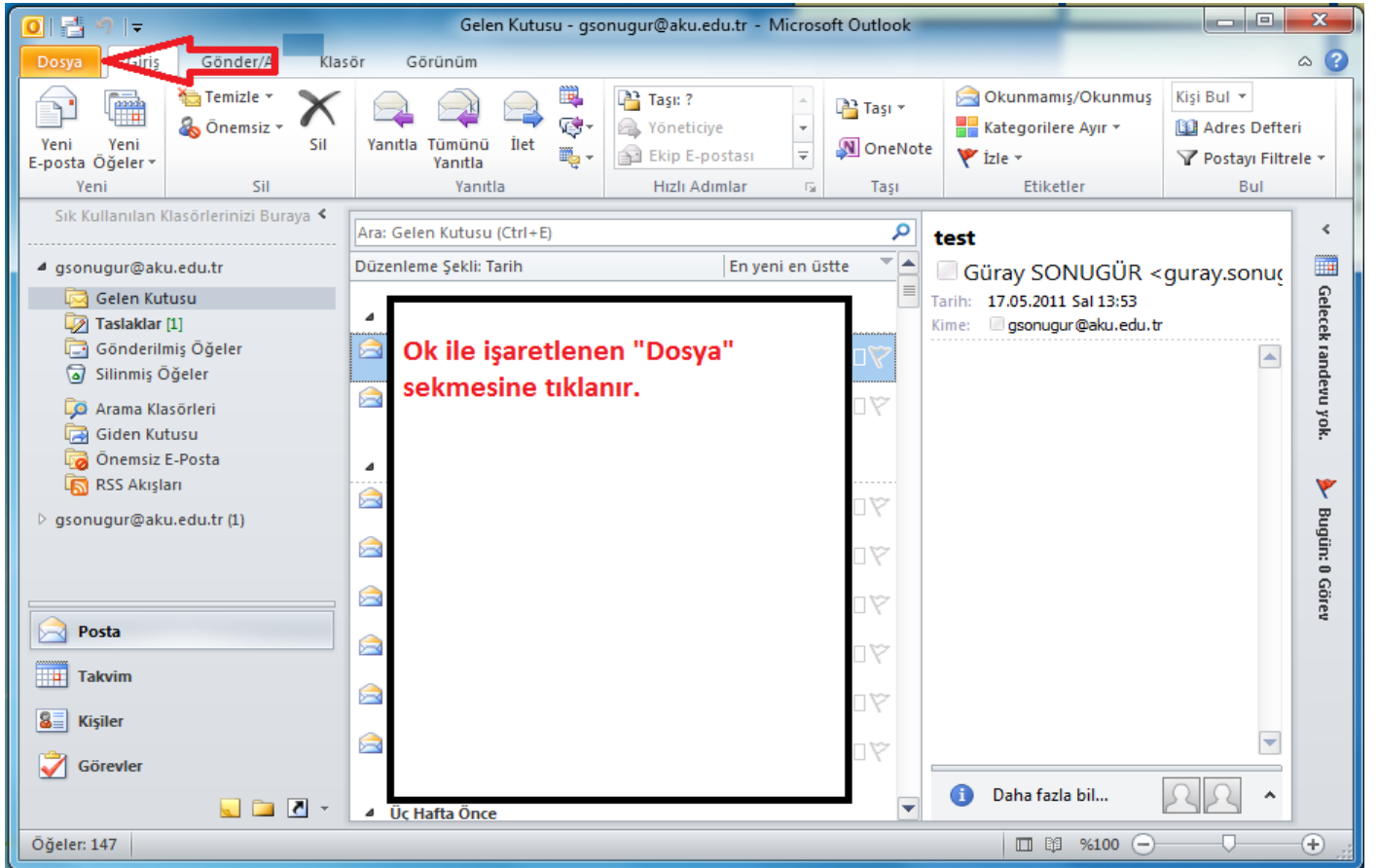

Şekil-1

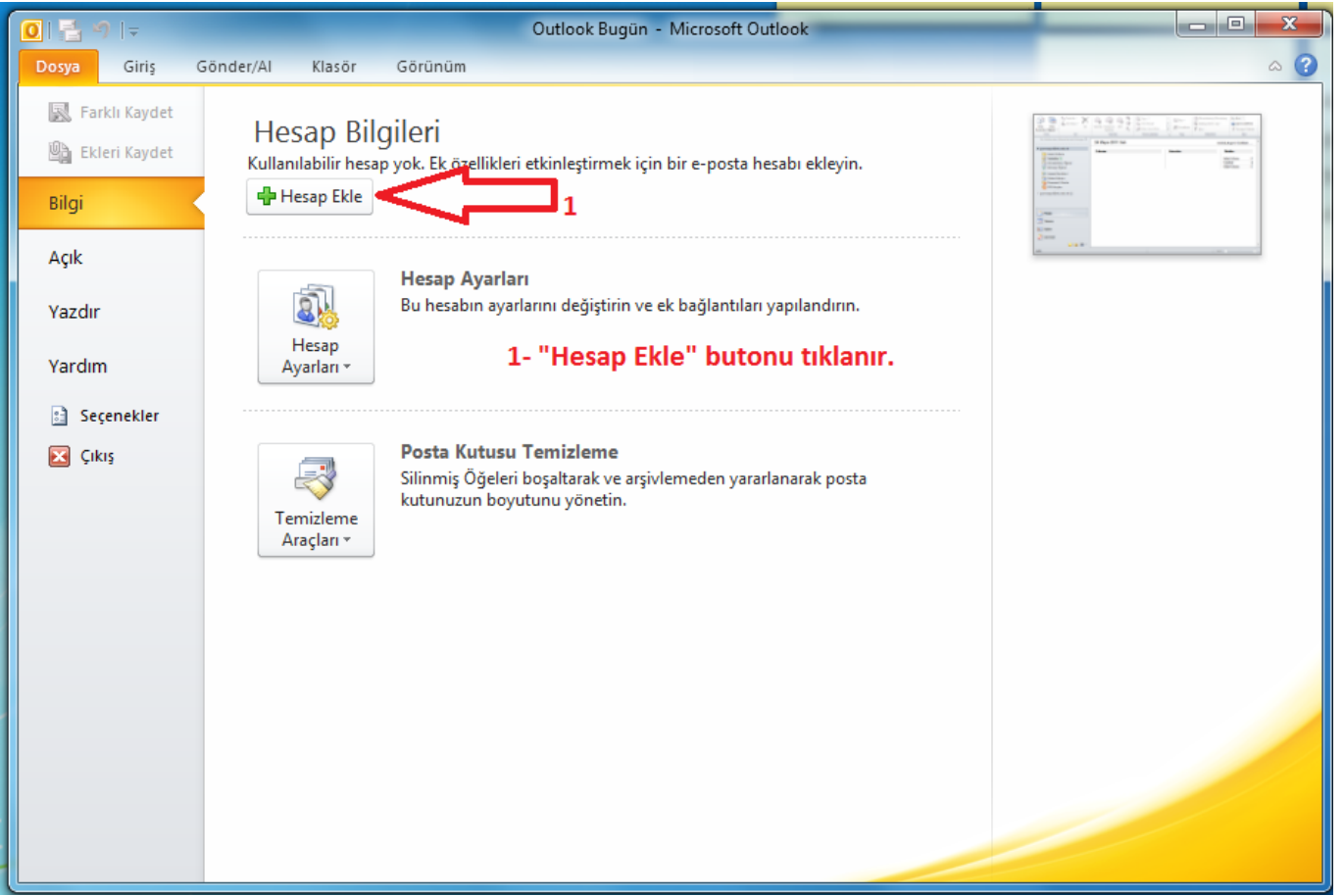

Şekil-2

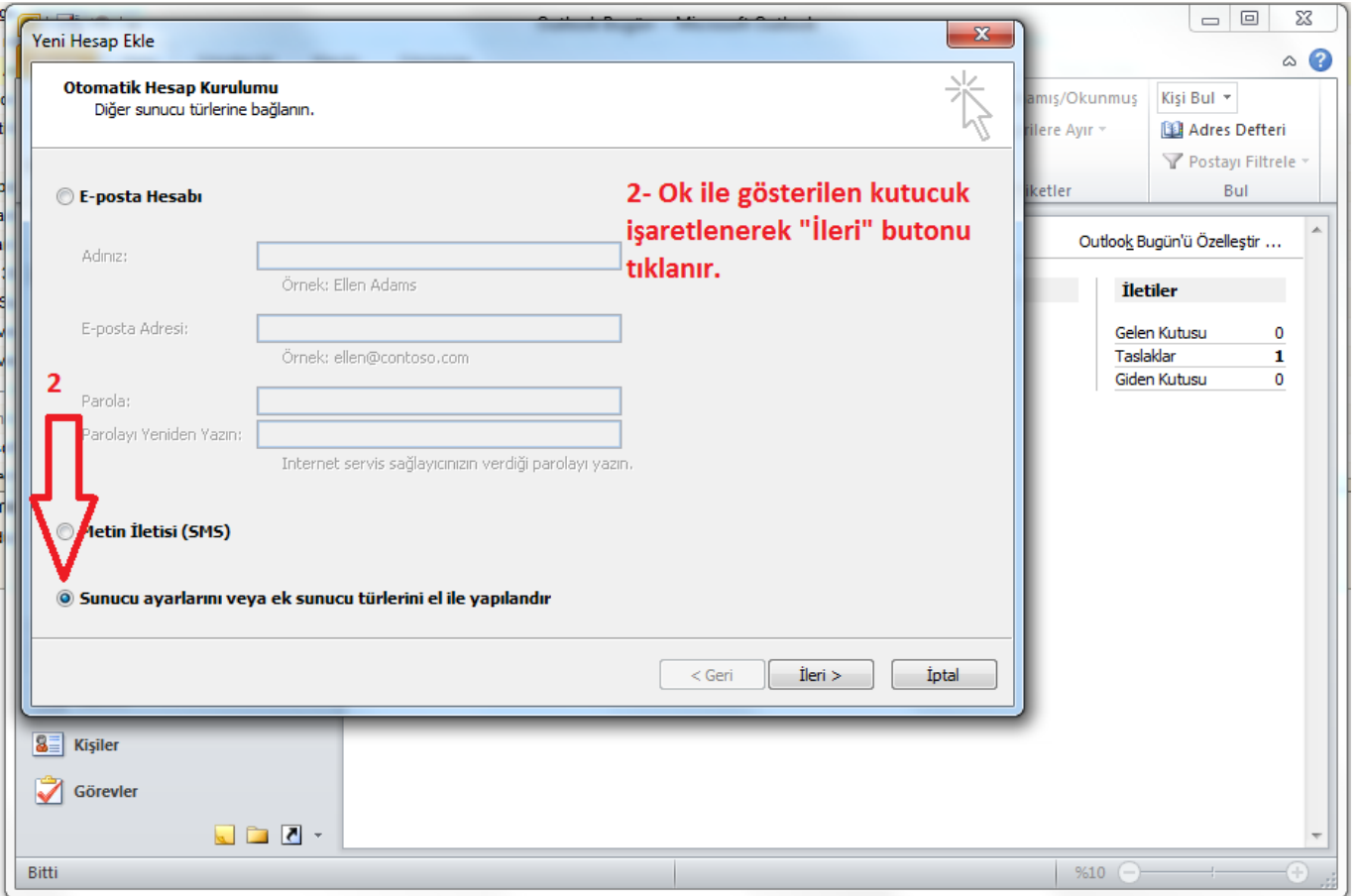

Şekil-3

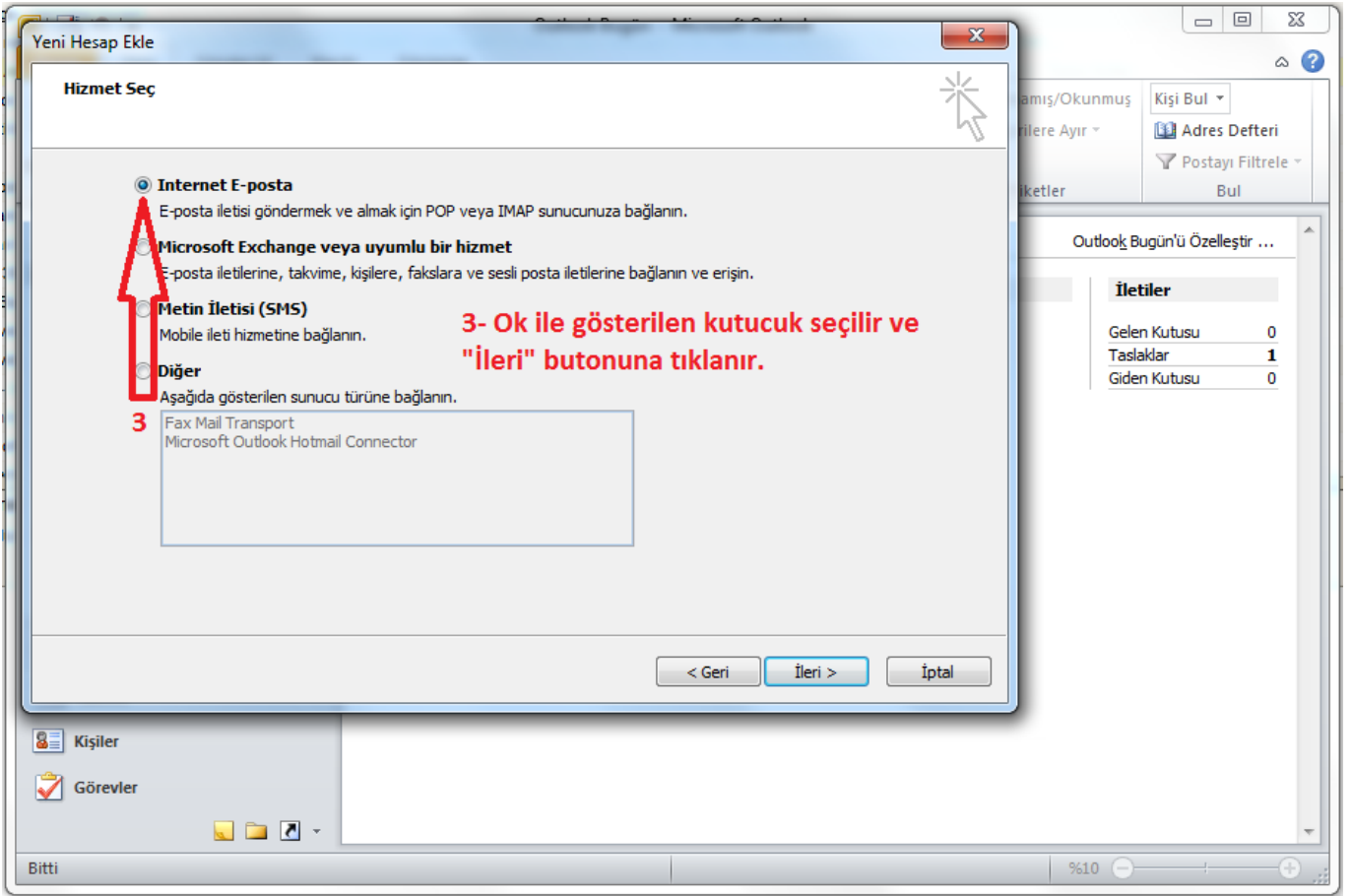

Şekil-4

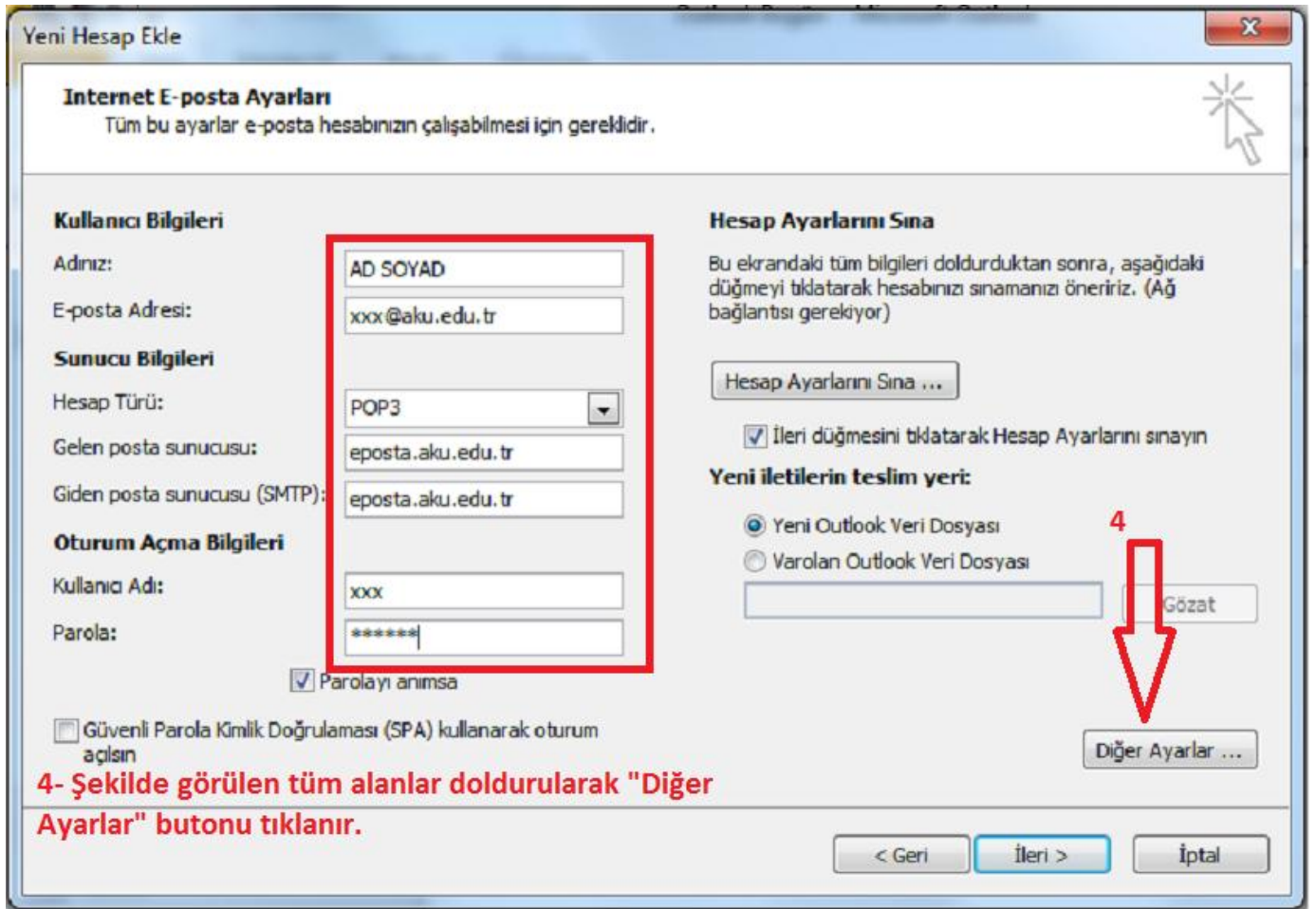

Şekil-5

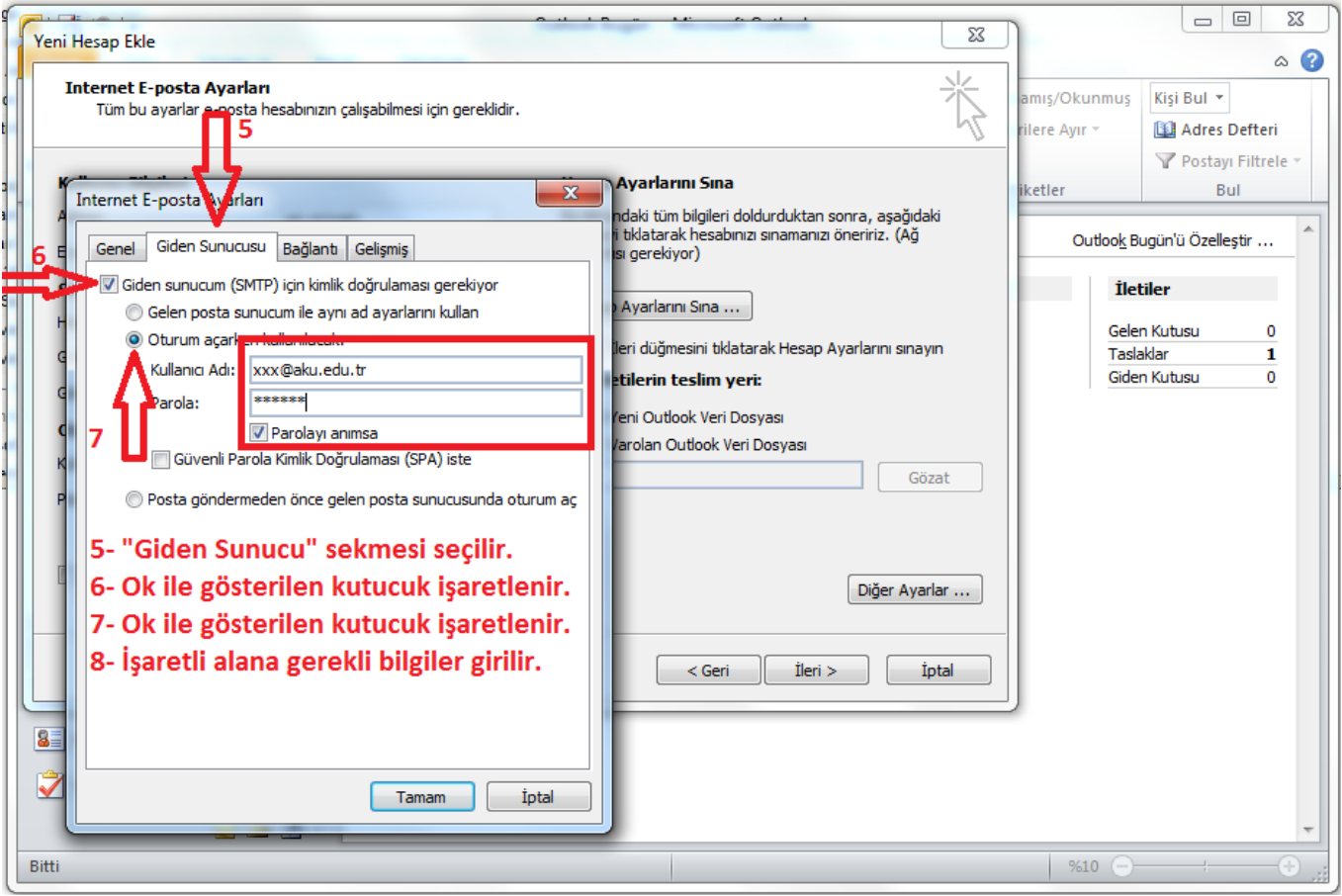

Şekil-6

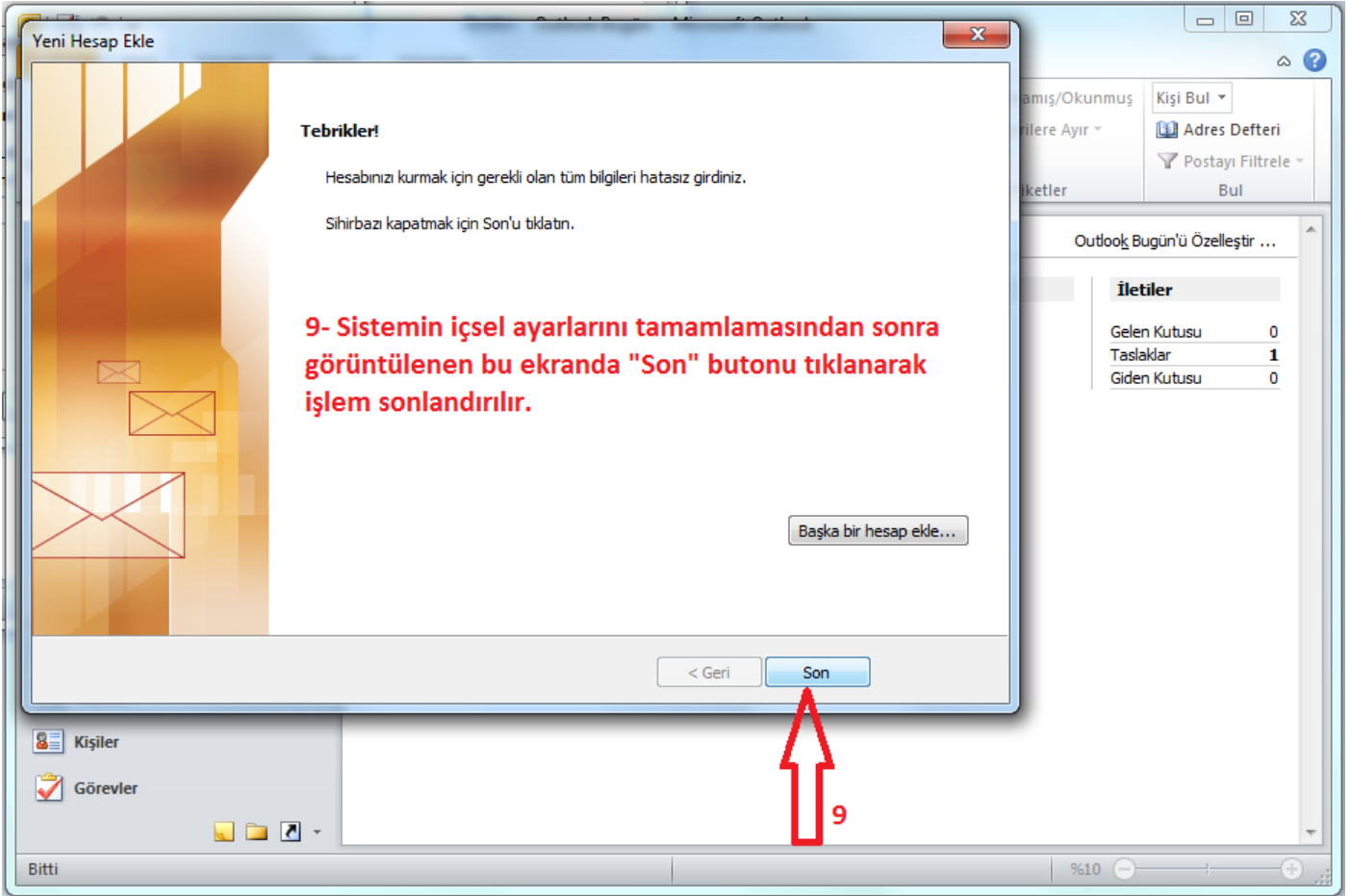

Şekil-7